ANATOMIA, FISIOLOGIA e PATOLOGIA

Disponibile subito online ON-DEMAND:
Dove vuoi, quando vuoi 24h/24.

PER INFO, QUOTE e ISCRIZIONI:

ISTITUTO RUDY LANZA
Tel. 0121.954452 Fax. 0121.900005
info@naturopatia.it

Modulo di pre-iscrizione da inviare a: info@naturopatia.it

Cognome.....

Nome.....

Via.....CAP.....

Città.....Prov.....

Tel.....

E-mail.....

Cod.fisc./P.Iva.....

Chiede l'iscrizione al corso e-learning
ANATOMIA, FISIOLOGIA e PATOLOGIA

Autorizzo ai sensi del Reg. UE 679/2016 il trattamento dei miei dati personali, utilizzati esclusivamente per l'invio di materiale dell'Istituto, preso atto dell'informativa riportata sul sito internet all'indirizzo www.naturopatia.it/contatti

Data _____ Firma_____

L'**Istituto Rudy Lanza** fa parte del Registro Regionale degli Enti di Formazione in DBN - Discipline Bio Naturali della Regione Lombardia. Il Registro è istituito e curato dal Comitato Tecnico Scientifico delle Discipline Bio Naturali della Regione Lombardia (Legge R. 2/2005).

ISTITUTO RUDY LANZA
Alta Formazione in Naturopatia Applicata

Via Fuhrmann,74
10062 LUSERNA S. GIOVANNI (TO)
Tel.: 0121.954452
Fax: 0121.900005
E-mail: info@naturopatia.it
www.naturopatia.it

ISTITUTO RUDY LANZA
Alta Formazione in Naturopatia Applicata

Corso di

ANATOMIA, FISIOLOGIA E PATOLOGIA

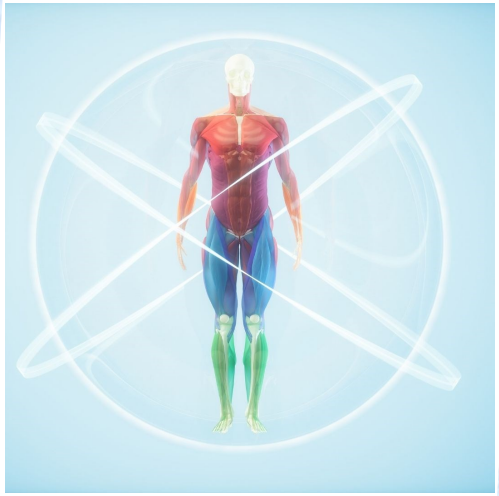

www.naturopatia.it

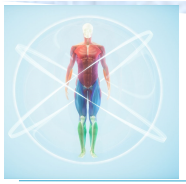

Corso di ANATOMIA, FISIOLOGIA e PATOLOGIA

OBIETTIVO:

Il corso ha come obiettivo l'apprendimento delle **nozioni di base dell'anatomia, fisiologia e patologia umana**. La comprensione dei meccanismi fisiologici e delle modalità con cui insorgono gli eventi patologici diventa più facile ed interessante anche grazie ai **supporti didattici audiovisivi** che consentono una più rapida memorizzazione.

PROGRAMMA:

Elementi di Biologia. Elementi di Biochimica.

Elementi di Embriologia e di Genetica.

I meccanismi anatomo-fisiologici e le cause delle malattie.

Strutture cellulari.

Apparato tegumentale.

Apparato osteo-articolare e muscolare.

Apparato digerente.

Apparato respiratorio e O.R.L.

Apparato genitale.

Apparato escretorio-urinario.

Apparato endocrino.

Il metabolismo.

Apparato cardio-vascolare e linfatico.

Il sangue.

Sistema nervoso centrale e periferico.

Vie nervose.

Le malattie infettive e dell'infanzia.

Sistema immunitario.

Metodi di analisi e di laboratorio.

Fisiologia e Patologia in chiave naturopatica.

DOCENTE:

Dr Eugenio ORIGA.
Medico, Specialista in Ortopedia, Naturopata, Reflessologo, Docente di Anatomia, Fisiologia, Patologia.

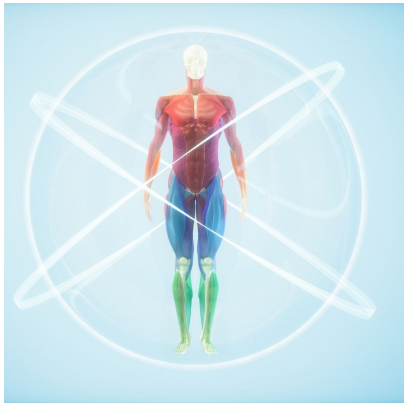

Al termine del corso verrà rilasciato l'ATTESTATO DI FREQUENZA

Il programma svolto viene riconosciuto per il conseguimento dell'Attestato di ***Counselor Punto-Bio.***